

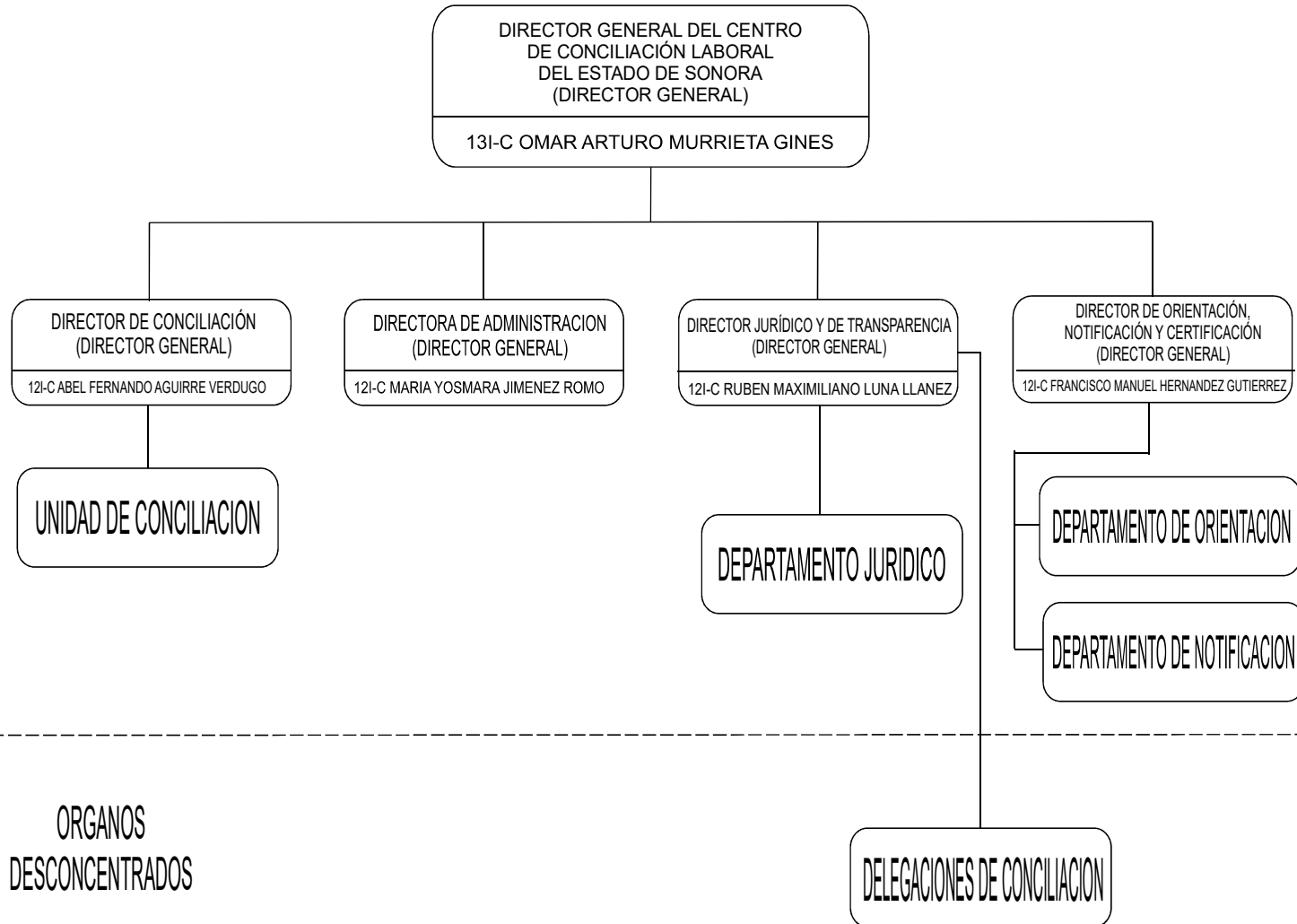

Gobierno
de SONORA

Secretaría del Trabajo Centro de Conciliación Laboral del Estado de Sonora Estructura General

Marzo 2026





GOBIERNO
DE SONORA

Secretaría del Trabajo Centro de Conciliación Laboral del Estado de Sonora Dirección General

Marzo 2026

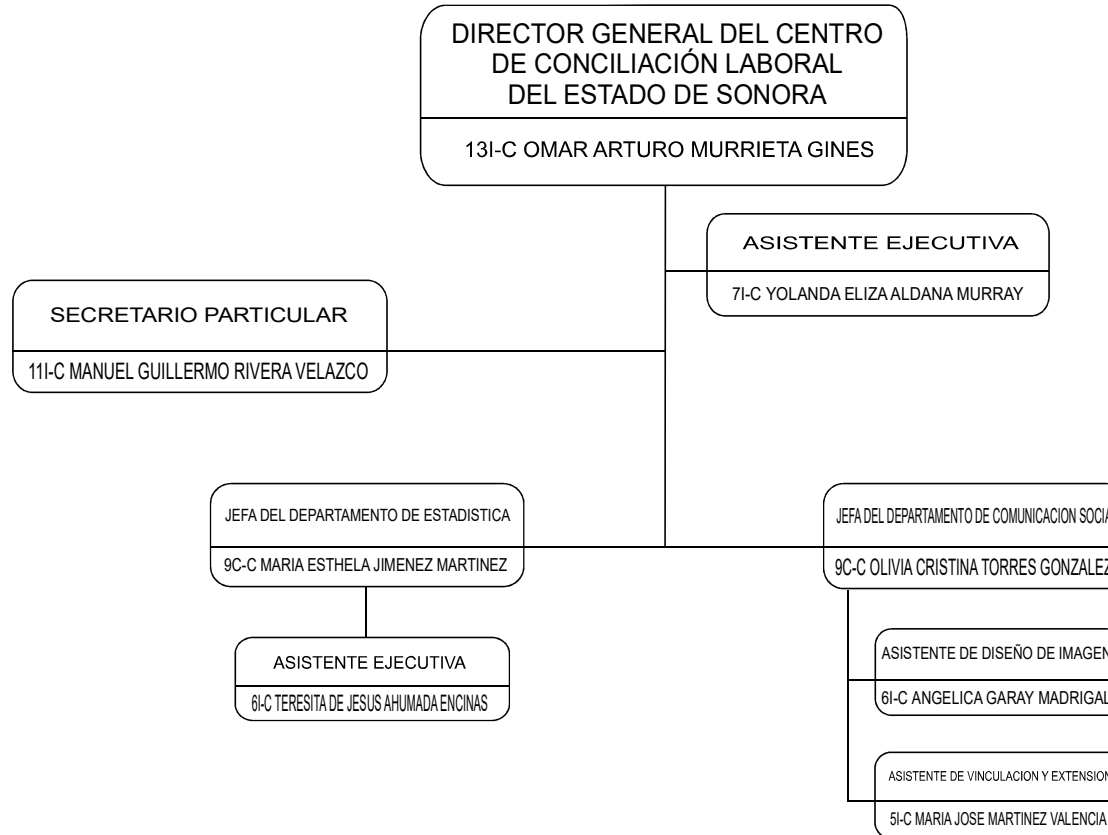

Confianza:

| Nivel | No. |
|--------------|----------|
| 13 | 1 |
| 11 | 1 |
| 9 | 2 |
| 7 | 1 |
| 6 | 2 |
| 5 | 1 |
| Total | 8 |



GOBIERNO
DE SONORA

Secretaría del Trabajo

Centro de Conciliación Laboral del Estado de Sonora

Dirección de Conciliación

Marzo 2026

Confianza:

| Nivel | No. |
|--------------|-----------|
| 12 | 1 |
| 11 | 28 |
| 6 | 15 |
| 5 | 3 |
| 4 | 1 |
| Total | 48 |

DIRECTOR DE CONCILIACION
12-C ABEL FERNANDO AGUIRRE VERDUGO

ASISTENTE EJECUTIVA
6-C MARTHA MARIA HERNANDEZ MONTIEL

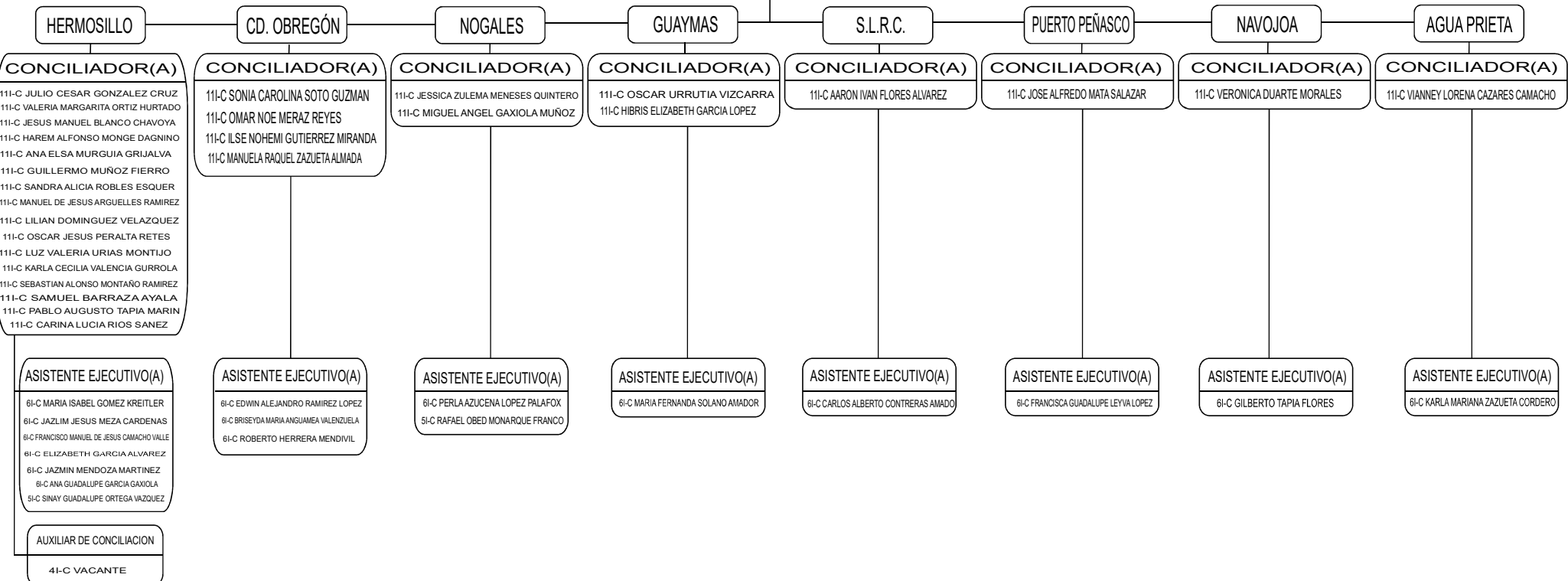



GOBIERNO DE SONORA

Secretaría del Trabajo

Centro de Conciliación Laboral del Estado de Sonora

Dirección de Orientación, Notificación y Certificación

Marzo 2026

Confianza:

| Nivel | No. |
|--------------|-----------|
| 12 | 1 |
| 9 | 43 |
| 4 | 1 |
| Total | 45 |

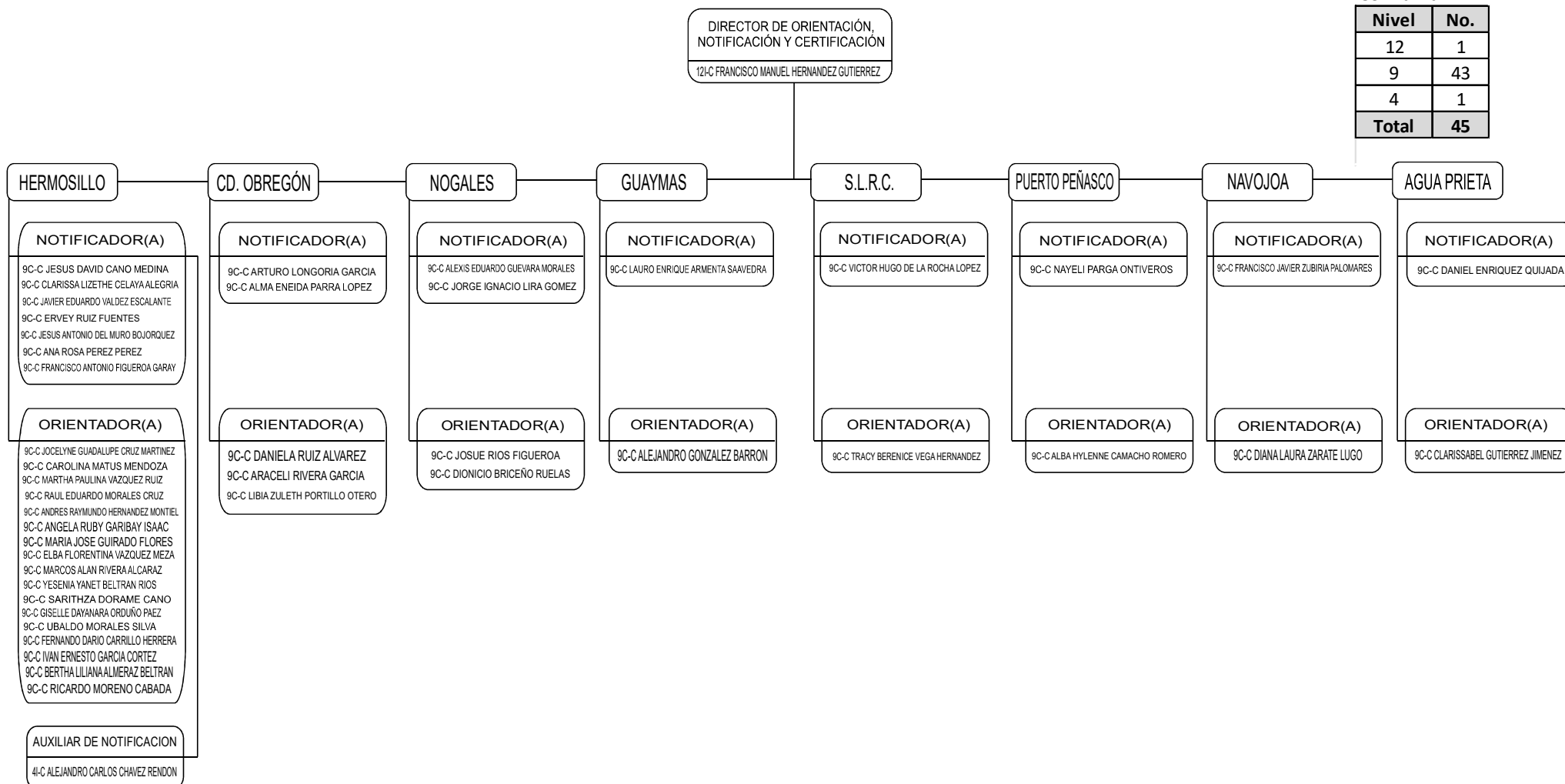



GOBIERNO
DE SONORA

Secretaría del Trabajo

Centro de Conciliación Laboral del Estado de Sonora

Dirección Jurídica y de Transparencia

Marzo 2026

Confianza:

| Nivel | No. |
|--------------|-----------|
| 12 | 1 |
| 11 | 3 |
| 10 | 10 |
| 6 | 6 |
| 5 | 3 |
| 4 | 3 |
| Total | 26 |

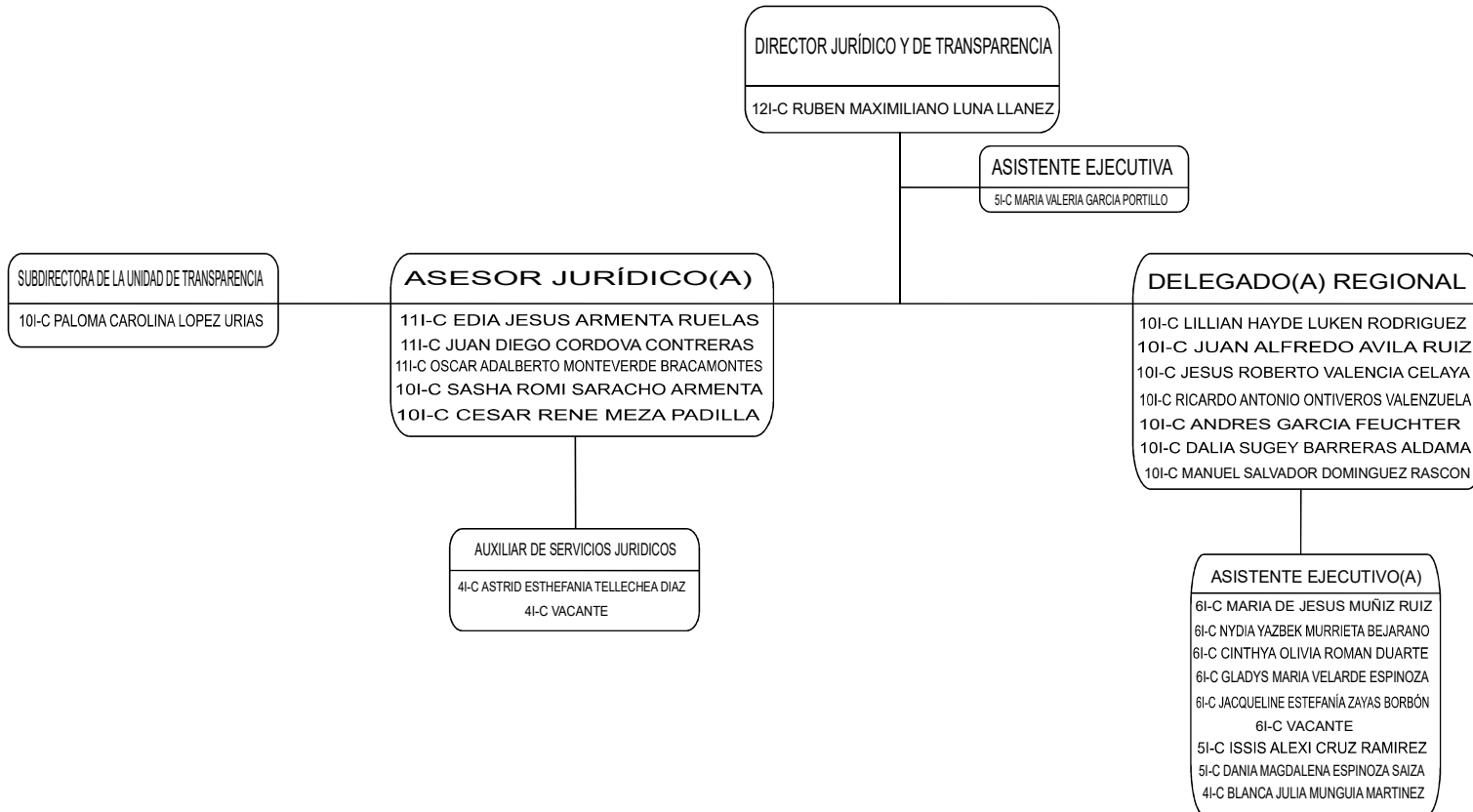



GOBIERNO
DE SONORA

Secretaría del Trabajo

Centro de Conciliación Laboral del Estado de Sonora

Dirección de Administración

Marzo 2026

Confianza:

| Nivel | No. |
|--------------|-----------|
| 12 | 1 |
| 11 | 3 |
| 10 | 5 |
| 7 | 4 |
| 6 | 10 |
| 5 | 2 |
| 4 | 2 |
| Total | 27 |

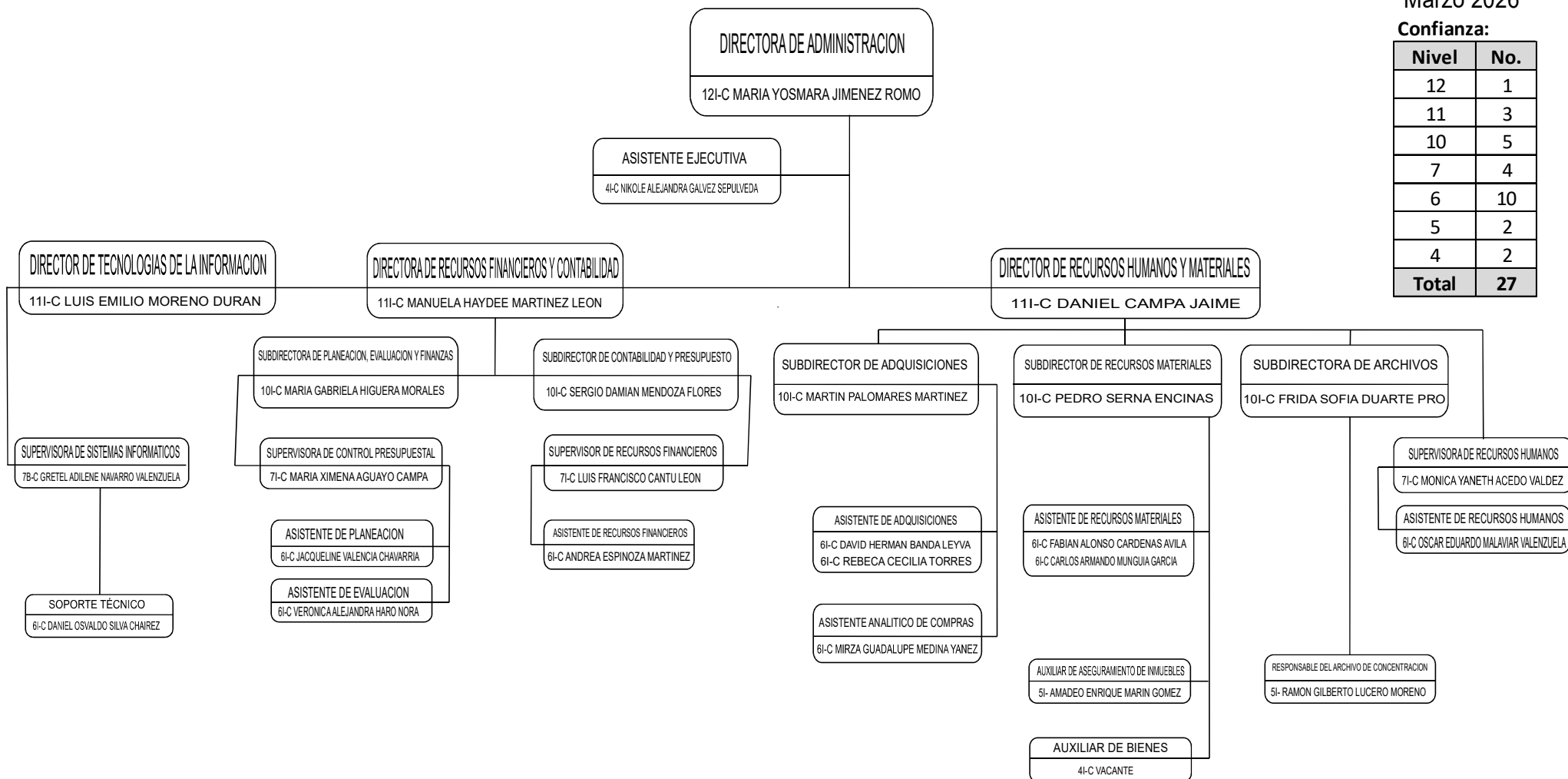



GOBIERNO
DE SONORA

Secretaría del Trabajo Centro de Conciliación Laboral del Estado de Sonora **Organo Interno de Control**

Marzo 2026

Confianza:

| Nivel | No. |
|--------------|----------|
| 11 | 1 |
| 5 | 2 |
| Total | 3 |

